

सामान्य प्रशासन विभाग-1 जिल्हा परिषद, सोलापूर.

माहितीचा अधिकार अधिनियम 2005 अंतर्गत 1 ते 17 बाबींची विभाग निहाय माहिती
जिल्हा परिषद, सोलापूर.

कलम 4(1)(b)(i)

जिल्हा परिषद सोलापूर येथील सामान्य प्रशासन विभाग या सार्वजनिक
प्राधिकरणाच्या कामांचा आणि कर्तव्यांचा तपशिल

- 1 सार्वजनिक प्राधिकरणाचे नांव : सामान्य प्रशासन विभाग जि.प.सोलापूर
- 2 संपूर्ण पत्ता : रंगभवन,जिल्हाधीकारी कार्यालया शेजारी ,
सोलापूर
- 3 कार्यालय प्रमुख : उपमुख्य कार्यकारी अधिकारी (साप्रवि)
जि.प. सोलापूर
- 4 कोणत्याही खात्याच्या अंतर्गत : ग्राम विकास व जलसंधारण विभाग, मुंबई
कार्यालय आहे.
- 5 कार्यक्षेत्र भौगोलिक : सोलापूर ऽ जिल्हा
- 6 कामाचा अहवाल कोणत्याही : ग्राम विकास व जलसंधारण विभाग, मुंबई
कार्यालयाकडे सादर केला जातो. /
मा.आयुक्त कार्यालय, पुणे विभाग पुणे
- 7 अंगीकृत प्रत मिशन : ग्रामविकास विभागाच्या मार्गदर्शक सुचना
प्रमाणे
- 8 घ्येय /धोरण विजन : ग्रामविकास विभागाच्या मार्गदर्शक सुचना
प्रमाणे
- 9 साध्य : शासनाच्या विविध विभागाच्या
जि.प.मार्फत राबविण्यात येणाऱ्या विविध
योजनांची अंमलबजावणी
- 10 प्रत्यक्ष कार्य : वरील प्रमाणे
- 11 जनतेला देत असलेल्या सेवांचा : शासनस्तरावरून वेळोवेळी प्राप्त होणाऱ्या
थोडक्यात तपशील सुचनांची अमलबजावणी करणे.
- 12 स्थावर मालमत्ता : -
- 13 प्राधिकरणाच्या संस्थेचे तक्ता : सोबत जोडला आहे
- 14 कार्यालयाची वेळ आणि : सकाळी 10 ते सायंकाळी 5.45

दुरध्वनी क्रमांक	:	दुरध्वनी क्रमांक 0217-2727035
15 साप्ताहिक सुटी	:	प्रत्येक रविवार तसेच 2 रा व 4 था शनिवार

प्राधिकरणाच्या संरचनेचा नमुना



जिल्हा परिषद



सामान्य प्रशासन विभाग - 1 जि.प.सोलापूर



उपमुख्य कार्यकारी अधिकारी (साप्रवि)



कक्ष अधिकारी



कार्यालयीन अधीक्षक



वरिष्ठ सहाय्यक



कनिष्ठ सहाय्यक

कार्यालयीन

अधीक्षक



वरिष्ठ सहाय्यक



कनिष्ठ सहाय्यक

कलम 4(1) (b)(i) नमुना क

जिल्हा परिषद सोलापूर येथील सामान्य प्रशासन विभाग या सार्वजनिक
प्राधिकरणातील

अधिकारी व कर्मचारी यांच्या अधिकार कक्षा

क

अ.क्रं	अधिकार पद	आर्थिक अधिकार	संबंधीत कायदा/नियम/ आदेश/राजपत्र	शेरा (असल्यास)
1	2	3	4	5
1	उप मु.का.अ.	वेतन व भत्ते अहरण व वितरण	-	-

ख

अ.क्रं	अधिकार पद	प्रशासनिक अधिकार	संबंधीत कायदा/ नियम/ आदेश/राजपत्र	शेरा (असल्यास)
1	2	3	4	5
1	उप मु.का.अ.	महाराष्ट्र नागरी सेवा नियमा प्रमाणे	-	-

ग

अ.क्रं	अधिकार पद	फौजदारी अधिकार	संबंधीत कायदा/नियम/ आदेश/राजपत्र	शेरा (असल्यास)
1	2	3	4	5

घ

अ.क्रं	अधिकार पद	अर्धन्यायिक अधिकारी	संबंधीत कायदा/नियम/ आदेश/राजपत्र	शेरा (असल्यास)
1	2	3	4	5

य

अ.क्रं	अधिकार पद	न्यायिक अधिकार	संबंधीत कायदा/ नियम/ आदेश/राजपत्र	शेरा (असल्यास)
1	2	3	4	5

कलम 4(1) (b)(ii) नमुना ख

जिल्हा परिषद सोलापूर येथील सामान्य प्रशासन विभाग या सार्वजनिक प्राधिकरणातील अधिकारी व कर्मचारी यांची कर्तव्ये

क

अ.क्रं	अधिकार पद	आर्थिक कर्तव्ये	संबंधीत कायदा/नियम/ आदेश/राजपत्र	शेरा (असल्यास)
1	2	3	4	5
1	उप मु.का.अ.	वेतन व भत्ते अहरण व वितरण	-	-

ख

अ.क्रं	अधिकार पद	पशासनात्मक कर्तव्ये	संबंधीत कायदा/नियम/ आदेश/राजपत्र	शेरा (असल्यास)
1	2	3	4	5
1	उप मु.का.अ.	महाराष्ट्र नागरी सेवा नियमा प्रमाणे	-	-

ग

अ.क्रं	अधिकार पद	फौजदारी कर्तव्ये	संबंधीत कायदा/ नियम/ आदेश/राजपत्र	शेरा (असल्यास)
1	2	3	4	5

घ

अ.क्रं	अधिकार पद	अर्धन्यायिक कर्तव्ये	संबंधीत कायदा/नियम/ आदेश/राजपत्र	शेरा (असल्यास)
--------	-----------	----------------------	--	-------------------

1	2	3	4	5
	अपिलीय प्राधिकारी तथा उप मुख्य कार्यकारी अधिकारी (प्र.)	माहिती अधिकार अधिनियम 2005 अंतर्गत प्रथम अपिलावर सुनावणी घेऊन निर्णय देणे	माहिती अधिकार अधिनियम 2005	

य

अ.क्रं	अधिकार पद	न्यायिक कर्तव्ये	संबंधीत कायदा/नियम/ आदेश/राजपत्र	शेरा (असल्यास)
1	2	3	4	5

कलम 4(1)(b)(iii)

जिल्हा परिषद सोलापूर येथील सामान्य प्रशासन विभाग या सार्वजनिक प्राधिकरणात कोणताही निर्णय घेताना पाळली जाणारी निर्णय प्रक्रियेची आणि त्यावरील देखरेखीची पध्दत आणि सोपवलेले व्यक्तिगत उत्तरदायित्व

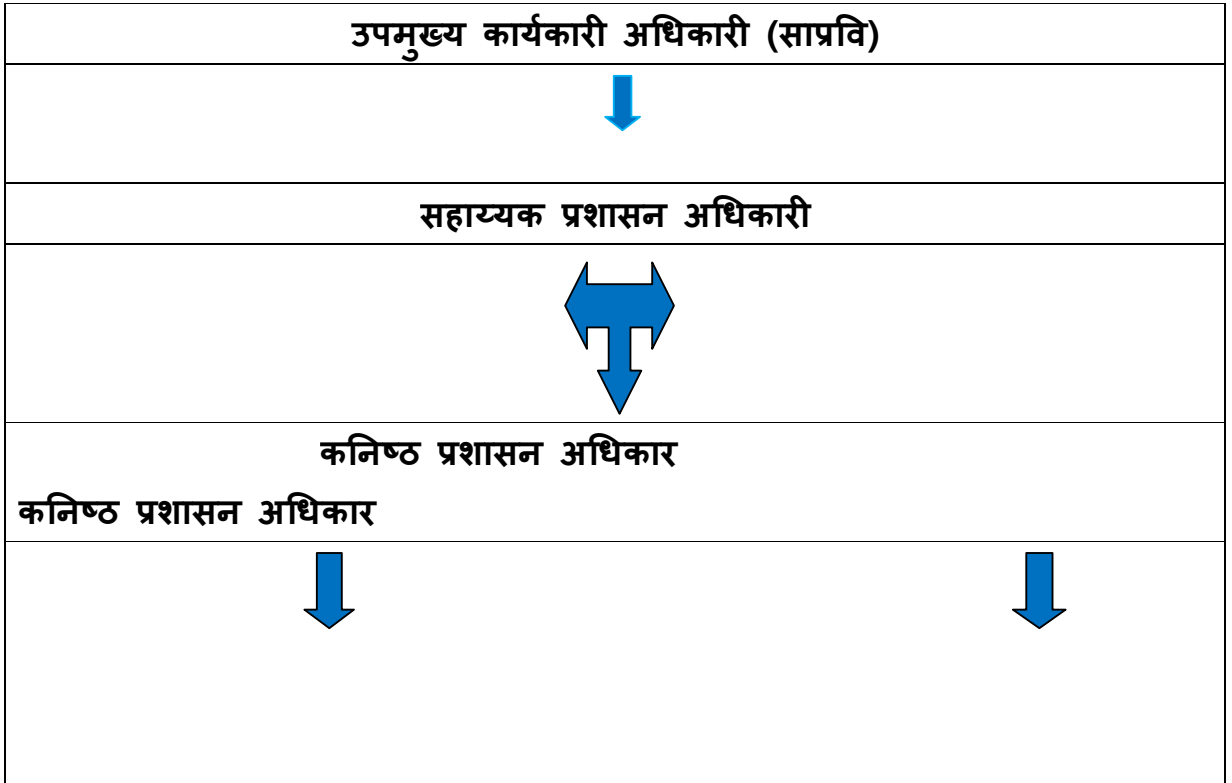

वरिष्ठ सहाय्यक	वरिष्ठ सहाय्यक
↓	↓
कनिष्ठ सहाय्यक	कनिष्ठ सहाय्यक

कलम 4(1)(b)(iv) नमुना क

जिल्हा परिषद सोलापूर येथील सामान्य प्रशासन विभाग या सार्वजनिक प्राधिकरणात होणाऱ्या कामासंबंधी सर्वसामायपणे ठरविलेली भौतिक व आर्थिक उद्दिष्टे

सामान्य प्रशासन विभाग -1

- ⇒ सामान्य प्रशासन विभाग-1 कडे प्राप्त होणाऱ्या प्रस्तावावर सात दिवसाचे आत अभिप्राय देणे.
- ⇒ अभ्यागतांना योग्य व तत्परतेने मार्गदर्शन करणे.
- ⇒ जिल्हा परिषदेकडून पुरविल्या जाणाऱ्या सेवांची उपलब्धता गुणवत्ता सुधारणे व दर्जेदार सेवा पुरविणे.
- ⇒ 100% विहित कामे वेळेत पूर्ण करणे.
- ⇒ संगणकाची Local Area Network (LAN) पध्दत कार्यान्वित करणे.

कलम 4(1) (b)(iv) नमुना क

**जिल्हा परिषद सोलापूर + येथील साप्रवि या सार्वजनीक प्राधिकरणात होणा-या
कामासबंधी सर्वसामान्यपणे आखलेले नियम**

१. महाराष्ट्र जिल्हा परिषद व पंचायत समिती अधिनियम 1061.
 २. महाराष्ट्र नागरी सेवा नियम 1981.
 ३. महाराष्ट्र जिल्हा परिषद सर्वसाधारण भविष्य निर्वाह निधी नियम 1966.
 ४. महाराष्ट्र जिल्हा परिषद जिल्हा सेवा नियम 1968.
 ५. महाराष्ट्र जिल्हा परिषदा जिल्हा सेवा (सेवाप्रवेश) नियम 1967.
 ६. महाराष्ट्र जिल्हा परिषदा जिल्हासेवा (शिस्त व अपिल) नियम 1964.
 ७. महाराष्ट्र नागरी सेवा (शिस्त व अपिल) नियम 1979.
 ८. महाराष्ट्र नागरी सेवा (निवृत्ती वेतन) नियम 1982.
-

कलम 4(1) (a)(vi)

**जिल्हा परिषद सोलापूर येथील सामान्य प्रशासन विभाग या सार्वजनिक प्राधिकरणात
उपलब्ध असलेल्या कागदपत्राची यादी**

कार्यासन क्र. 1 :- वर्ग-1 व वर्ग-2 अधिकाऱ्यांची आस्थापना , विभागीय परीक्षा
म.वि.से. वर्ग 1 व 2, यशदा प्रशिक्षण कार्यमुक्त
करणे/प्रवास भत्ते

कार्यासन क्र.2 (अ) :- मध्यवर्ती आवक टपालातील सर्व टपाल तसेच नस्त्या प्राप्त
करून घेणे , शिक्षण विभागाचे टपाल नोंदवून संबधित विभागाला वाटप
करणे, शासन/लोकआयुक्त/लोकशाही दिन/ मंत्री महोदय/अर्धशासकिय / माहिती
अधिकार इ.टपाल नोंदवून संबधित विभागास व कार्यासनास
वाटप करणे.

कार्यासन क्र.2 (ब) :- साप्रवि/ग्रापापु/ल.पा.बांधकाम 1 व 2, कृषि, जिग्नावियं,
ग्रामपंचायत, मबाक, समाजकल्याण इ.विभागाचे प्राप्त टपाल नोंदवून
वाटप करणे

कार्यासन क्र.2 (क) :- वैद्यकिय परिपुर्ती देयके/इतर विभागाकडून वैद्यकिय परिपुर्ती
प्राप्त नस्तीवर अभिप्राय देणे, जावक विभाग

कार्यासन क्र.3 (अ) :- वर्ग -3 कर्मचाऱ्याची भरती, नियुक्ती, बदली,अनुकंपा भरती,
पदोन्नती , कालबध्द पदोन्नती, 10 ग्रा.पं.कर्मचारी मधून भरती ,
वर्ग 3 ची सेवा जेष्ठता यादी प्रसिध्द करणे, वर्ग 3 मधून वर्ग 2 साठी माहिती

पाठविणे, स्पर्धात्मक परिक्षेचे कामकाज करणे व बांधकाम , ग्रापापु व समाजकल्याण विभागाचे नस्तीवर अभिप्राय देणे.

कार्यासन क्र.3 (ब) :- क्रिडा स्पर्धा, कर्मचारी, अधिकारी व पदाधिकारी प्रशिक्षण यशवंत पंचायत राज समिती, वार्षिक प्रशासन अहवाल, सेवाप्रवेशात्तर परिक्षे विषयी/ सुट देणेविषयी संपुर्ण कामकाज, संगणक परिक्षेस सुट देणे, 1 व 13 बाबीचा मासिक अहवाल /त्रैमासिक अहवाल रिक्त पदाचा अहवाल आयुक्त कार्यालयास सादर करणे, शिक्षण व आरोग्य विभागाकडील नस्तीवर अभिप्राय दणे.

कार्यासन क्र. 4:- परिचर तसेच वाहनचालक कर्मचाऱ्यांची भरती, नियुक्ती , बदली, पदोन्नती, कालबद्ध पदोन्नती, कनिष्ठ सहाय्यक, वरिष्ठ सहाय्यक, क.प्र.अ.,स.प्र.अ. लघुटंकलेखन, वाहनचालक, परिचर यांचे यांचे बिंदुनामवाली नोंदवही अद्यावत करणे, परिचर व वाहनचालक यांची सेवा जेष्ठता यादी प्रसिध्द करणे, महिल दक्षता समिती , मागासवर्गीय कक्ष, संघटनेच्या सभा बोलविणे, व अनुषांगिक कामकाज ,नागरिकांची सनद, दक्षता समिती कामकाज, अभिलेख कक्षाचे कामकाज, अंपग कर्मचारी माहिती, कृषि, पंशुसंवर्धन व म.बा.क.विभागाकडील नस्तीवर अभिप्राय दणे.

कार्यासन क्र. 5 (अ) :- वर्ग 1 व 2 अधिकाऱ्याचे चौकशी विषयक कामकाज, अर्थ , आरोग्य, पशंसवर्धन, ल.पा.या विभागाकडील चौकशी विषयक नस्तीवर अभिप्राय देणे.

कार्यासन क्र. 5 (ब) :- वर्ग -3 कर्मचारी यांचे चौकशी विषयक कामकाज, ग्रामपंचायत, बांधकाम 1/2 समाजकल्याण , कृषि या विभागाकडील चौकशी विषयक नस्तीवर अभिप्राय दणे.

कार्यासन क्र. 5 (क) :- वर्ग -4 कर्मचारी यांचे चौकशी विषयक कामकाज, शिक्षण (प्रा.) , म.बा.क., जिग्रावियं, ग्रा.पा.पु. या विभागाकडील चौकशी विषयक नस्तीवर अभिप्राय देणे . शासन व आयुक्त यांचेकडे चौकशी विषयक अहवाल सादर करणे.

कार्यासन क्र. 6:- मा.आयुक्त तपासणी व अनुषांगिक कामकाज, मा.मु.का.अ.व उप मु.का.अ तपासणी, स्थानिक निधी लेखा परिक्षण, व तद् अनुषांगिक कामकाज, पंचायत राज समिती, पंचायत राज लेखापरिक्षण

कार्यासन क्र. 7 :- अप्रशासन तरतुद, 2053 तरतुद, M T R4 सादर करून वेतनविषयक अनुदान वितरण करणे वेळोवेळी अनुदान निर्धारण करणे, माहिती अधिकार, दररोजचे email व शासन निर्णय काढणे.

कार्यासन क्र. 8:- वर्ग 1/2, 3/4 वेतन देयके, अग्रीमविषयक कामकाज , लेखाविषय

कामकाज, ध्वजादिन निधी संकलन करणे

कार्यासन क्र. 9 :- कार्यालयीन अस्थापना विषयक कामकाज, सेवानिवृत्ती प्रकरणे, लोकशाही दिन, लोकयुक्त प्रकरणे, 55 वर्ष पुर्नवलोकन, स्थायित्वाचा लाभ देणे, आनंदी सेवानिवृत्ती दिन विषयक कामकाज ,स भेची माहिती एकत्रिकरण करून माहिती सादर करणे, ग्रामपंचायत व अर्थविभागाकडील नस्तीवर अभिप्राय देणे

कार्यासन क्र. 10 :- भ.नि.नि. अग्रीम मंजूर करणे, अंतिम भ.नि.नि. मंजूर करणे, गटविमा मंजूर करणे, ठेव संलग्न मंजूर करणे, रजा रोखीकरण करणे, वाहनकर्ज, संगणक अग्रीम, जाहिरातीचे रोस्टर देणे.

कार्यासन क्र. 11:- स्थायी समिती सभा कामकाज, जि.प.सभेच्या कामकाजात मदत करणे, स्थायी सभेचे आयुक्त तपासणी अनुपालन,

भाग 1 व 2 अद्यावत ठेवणे, ठराव पुर्तता रजिष्टर , रजा नोंदवही, वॉच रजिष्टर अद्यावत करणे

कार्यासन क्र.12 :- जि.प.सभेचे कामकाज, जि.प.सभेचे आयुक्त तपासणी अनुपालन भाग 1 व भाग -2 अद्यावत ठेवणे, ठराव पुर्तता रजिष्टर, रजा नोंदवही, वॉच रजिष्टर अद्यावत ठेवणे, मा.अध्यक्ष यांचे 54-2 चे अधिकार वापरा बाबतचे कामकाज. तसेच जिल्हा आमसभा घेणे, जि.प.विषय समिती निवडणूक व पदाधिकारी निवडणूक कामकाज करणे व पदाधिकारी व सदस्य यांचे राजीनामा व अनुषांगिक कामकाज, विषय समिती गठित करणे व तदनुषांगिक कामकाज करणे.

कार्यासन क्र. 13 (अ):- वर्ग -3 कर्मचाऱ्यांचे गोपनीय अहवाल , दुरध्वनी नियंत्रण, सर्वसाधारण सभेचे इतिवृत्त घेणे व अद्यावत करणे

कार्यासन क्र. 13 (ब):- स्थायी समिती, समन्वय सभा, खातेप्रमुखाच्या/गविअ यांच्या सभा यांचे इतिवृत्त घेणे व अद्यावत करून संबधिताकडे हस्तांतर करणे

कार्यासन क्र.14 :- भांडारविषय संपुर्ण कामकाज, जि.प.नवीन वाहन खरेदी, वाहन निर्लेखन, साहित्य निर्लेखन, दुरध्वनी देयके, मा.पदाधिकारी, मा.मु.का.अ., मा.अतिमुकाअ, व कार्यालयास आवश्यक लेखन सामुग्री साहित्य पुरविणे. वर्तमान पत्रक पुरविणे व देयके देणे, मा.पदाधिकारी यांचे निवासस्थानी फर्निचर पुरविणे व इतर साहित्य पुरविणे, राजशिष्टाचार विषयक कामकाज पाहणे.

कलम 4(1)(b)(vii)

जिल्हा परिषद सोलापूर येथील सामान्य प्रशासन विभाग या सार्वजनिक प्राधिकरणात कोणताही धोरणात्मक निर्णय घेण्यापुर्वी किंवा त्याची कार्यालयात अंमलबजावणी करण्यापुर्वी जनतेशी अथवा जनतेच्या प्रतिनिधींशी चर्चा करण्या बाबत अस्तित्वात असलेल्या व्यवस्थेचा तपशिल.

महत्त्वाचे धोरणात्मक निर्णय जिल्हा परिषद सर्वसाधारण व स्थायी समिती सभेच्या मान्यतेने घेण्यात येतात.

कलम 4(1)(b) (viii) नमुना क

जिल्हा परिषद सोलापूर येथील सामान्य प्रशासन विभागातील परिषद या शाखेतील समित्या,परिषदा अथवा मंडळाच्या बैठकीचा तपशिल.

अ क्र	समिती मंडळ वा परिषदे चे नांव	समिती,मंडळ वा परिषदेच्या रचनेचा ढाचा	समिती,मंडळ वा परिषदेचा उद्देश	समिती,मंडळ वा परिषदेच्या बैठकीची वारंवारता (Frequency)	त्या बैठकीस उपस्थित राहण्या ची जनतेस मुभा आहे काय?	त्या बैठकीचा इतिवृतांत जनतेस पाहण्यासाठी उपलब्ध आहे का?	त्या बैठकीचा इतिवृतांत कोणाकडे उपलब्ध असतो?
1	2	3	4	5	6	7	8
1	स्थायी समिती	म.जि.प.व पं.स.अधिनियम 1961 चे कलम 79(ग) नुसार:- 1)अध्यक्ष. 2)विषय समित्याचे सर्व सभापती	म.जि.प.व पं.स.अधिनि यम 1961 चे कलम 109 नुसार अधिकार व कार्य राहतील. तसेच विहित	म.जि.प.व पं.स. अधिनियम 1961 चे कलम 119 नुसार प्रत्येक महिन्यातून एकदा बैठक घेणे	नाही	होय	सचिव तथा उपमुख्य कार्यकारी +ÉvÉEòÉ ®úÒ(¯Öï.) ÉVÉ.{É.Ã ÖÖê»ÖÖ ¯Öæ,ü

		3)परिषद सदस्या मधून 8 सदस्य पैकी 2 अनु.जमाती/अनु.जाती किंवा नागरीकाचा मागास प्रवर्ग.	केलेल्या अधिकार कक्षातील विकास कामांना मंजूरी देणे.	बंधनकारक आहे. तसेच त्याप्रमाणे बैठका आयोजित केल्या जातात			
2	जिल्हा परिषद खास/सर्व साधारण सभा	(1) म.जि.प.व पं.स.अधिनियम 1961 चे कलम 9(क) नुसार जिल्हयातील निवडणुक विभागातून प्रत्यक्ष निवडणुकीद्वारे निवडणुक ÷ आलेले परिषद सदस्य--68 (2) कलम 9(ख) नुसार जिल्हयातील सर्व पंचायत समितीचे सभापती 11	म.जि.प.व पं.स.अधिनि यम 1961 चे कलम 100 व 106 नुसार अधिकार व कार्य राहतील. तसेच स्थायी समितीच्या अधिकार कक्षेच्या बाहेरील सर्व विकास कामांना मंजूरी देणे	म.जि.प.व पं.स.अधिनियम 1961 चे कलम 111 नुसार प्रत्येक तीन महिन्यातून किमान वेळेस बैठक घेणे बंधनकारक आहे. त्याप्रमाणे बैठका आयोजित केल्या जातात.	नाही	होय	सचिव तथा उपमुख्य कार्यकारी अधिकारी(सा) ÈVÉ..Ö. ÄÖÖê»Ö Ö Öæ,ü

कलम 1(b)(ix)

जिल्हा परिषद सोलापूर येथील सामान्य प्रशासन विभाग -1 कार्यालयातील अधिकारी / कर्मचारी नांव व त्यांचे मासिक वेतन

अ. क्र.	पदनाम	अधिका-यांचे नांव	संवर्ग	हजर दिनांक	दुरध्वनी,फॅक्स, इमेल	एकुण वेतन रुपये	शे रा
1	2	3	4	5	6	7	8
1	मुख्य कार्यकारी अधिकारी	श्री.अरुण डोंगरे	वर्ग-1	15/05/2015	0217-2625500	87329/-	
2	अति.मुख्य कार्यकारी अधिकारी	श्री.पी.व्हि.बनसोडे	वर्ग-1	27/02/2015	0217-2729419	92546/-	
3	उप मुख्य कार्यकारी अधिकारी (प्र.)	श्री.प्रभू जाधव	वर्ग-1	19/08/2013	0217-2727035	68306/-	
4	उप मुख्य कार्यकारी अधिकारी (ग्रा.पं.)	श्रीम.एम.ए.देसाई	वर्ग-1	12/08/2013	0217-2728036	58770/-	
5	उप मुख्य कार्यकारी अधिकारी (बा.क)	श्री.ए.बी.सावंत	वर्ग-1	09/10/2013	0217-2727624		
6	ग.वि.अ.पं.स. अककलकोट	श्री.यु.एम.वाघमोडे	वर्ग-1	09/09/2015	02181-220228	-	
7	ग.वि.अ.पं.स.द.सोलापूर	श्री.टी.के.भालके	वर्ग-2	01/09/2015	0217-2627042	-	
8	ग.वि.अ.पं.स.बार्शी	श्री.पी.पी.मरोड	वर्ग-1	04/07/2012	02184-222364	53489/-	
9	ग.वि.अ.पं.स.पंढरपूर	श्री.डी.बी.घुगे	वर्ग-1	01/09/2014	02186-223146	51874/-	
10	ग.वि.अ.पं.स.सांगोला	श्री.आर.एन.गावडे	वर्ग-1	10/12/2012	02187-220222	51299/-	
11	ग.वि.अ.पं.स.कुडूवाडी	श्री.एम.सी.जाधव	वर्ग-1	19/09/2013	02183-223276	50405/-	
12	ग.वि.अ.पं.स.माळशिरस	श्री.एस.एम.गोडभरले	वर्ग-1	01/09/2015	02185-235026	46937/-	
13	ग.वि.अ.पं.स.करमाळा	श्री.पी.एस.काळे	वर्ग-1	10/10/2013	02182-220355	46937/-	
14	ग.वि.अ.पं.स.उत्तर सोलापूर	श्री.एस.एम.भुजबळ	वर्ग-2	09/06/2014	0217-2727016	44894/-	
15	ग.वि.अ.पं.स.मंगळवेढा	श्री.एस.एम.शेलार	वर्ग-2	01/09/2015	02188-220324	-	
16	ग.वि.अ.पं.स.मोहोळ	श्री.एस.जी.घोन्सीकर	वर्ग-1	01/09/2015	02189-232237	46937/-	
17	सहायक प्रशासन अधिकारी	श्री.सी.एम.होळकर	वर्ग-3	02/05/2012	217-2727035	45080/-	
18	कनिष्ठ प्रशासन अधिकारी	श्री.व्हि.एल.राऊत	वर्ग-3	31/07/2014	217-2727035	42152/-	
19	कनिष्ठ प्रशासन अधिकारी	श्री.नागेश पाटील	वर्ग-3	06/02/2014	217-2727035	38974/-	
20	स्टेनो	श्रीम.जे.आर.काटकर	वर्ग-3	25/03/1985	217-2727035	46533/-	
21	स्टेनो	श्री.बी.डी.साठे	वर्ग-3	25/10/1999	217-2727035	60103/-	
22	वरिष्ठ सहाय्यक	श्रीम.एस.एस.म्हेत्रे	वर्ग-3	1/7/2012	217-2727035	28350/-	
23	वरिष्ठ सहाय्यक	श्रीम.पी.पी.कुलकर्णी	वर्ग-3	5/8/2013	217-2727035	26216/-	

24	वरिष्ठ सहाय्यक	श्री.एस.बी.पोळ	वर्ग-3	30/12/2010	217-2727035	29099/-	
25	वरिष्ठ सहाय्यक	श्री.पी.व्ही.सगट	वर्ग-3	17/6/2015	217-2727035	29780/-	
26	वरिष्ठ सहाय्यक	श्री.एस.व्ही.जोशी	वर्ग -3	12/06/2015	217 -2728035	29348/-	
27	वरिष्ठ सहाय्यक	श्री.एस.बी.मठ	वर्ग-2	04/01/2014	217-2728035	31165/-	
28	वरिष्ठ सहाय्यक	श्री.सी.आर.बन्हाणपु रे	वर्ग-3	11/01/2014	217-2728035	31165/-	
29	कनिष्ठ सहाय्यक	श्री.व्ही.व्ही.घोगरे	वर्ग-3	12/06/2015	217-2727035	20372/-	
30	कनिष्ठ सहाय्यक	श्री.ए.बी.खडतरे	वर्ग-3	12/06/2015	217-2727035	22176/-	
31	कनिष्ठ सहाय्यक	श्री.डी.बी.माने	वर्ग-3	01/07/2013	217-2727035	28328/-	
32	कनिष्ठ सहाय्यक	श्री.जी.एन.कुलकर्णी	वर्ग-3	05/08/2013	217-2727035	23687/-	
33	कनिष्ठ सहाय्यक	श्री.व्ही.एस.गुळमिरे	वर्ग-3	01/06/2011	217-2727035	30598/-	
34	कनिष्ठ सहाय्यक	श्री.व्ही.डी.गायकवाड	वर्ग-3	17/8/2013	217-2727035	25571/-	
35	कनिष्ठ सहाय्यक	श्री.ए.एस.राठोड	वर्ग-3		217-2727035	22711/-	
36	कनिष्ठ सहाय्यक	श्रीम.एम.एस.काशेटी	वर्ग -3	17/06/2015	217-272035	21540/-	
37	वाहन चालक	श्री.एस.आर.भिंगे	वर्ग-3	21/08/1985	217-2727035	37616/-	
39	वाहन चालक	श्री.आर.एन.काळे	वर्ग-3	21/08/1985	217-2727035	37026/-	
39	वाहन चालक	श्री.एच.डी.जाधव	वर्ग-3	24/06/1992	217-2727035	28468/-	
40	वाहन चालक	श्री.सी.आर.सुरतगाव कर	वर्ग-3	06/06/1992	217-2727035	36050/-	
41	वाहन चालक	श्री.जी.डी.बनसोडे	वर्ग-3		217-2727035	27687/-	
42	वाहन चालक	श्री.आर.आर.राठोड	वर्ग-3		217-2727035	29762/-	
43	परिचर	श्री.आर.एस.पारसवा	वर्ग-4	31/08/1984	217-2727035	29944/-	
44	परिचर	श्री.डी.के.लॉडे	वर्ग-4	10/11/2010	217-2727035	28550/-	
45	परिचर	श्री.एस.बी.साबळे	वर्ग-4	21/03/1985	217-2727035	28287/-	
46	परिचर	श्री.व्ही.बी.गोसावी	वर्ग-4	21/08/1985	217-2727035	27778/-	
47	परिचर	श्री.वाय.एल.हिरेमणी	वर्ग-4	06/08/2008	217-2727035	27833/-	
48	परिचर	श्री.के.एम.अधटराव	वर्ग-4	21/06/2005	217-2727035	25008/-	
49	परिचर	श्री.एस एन साळुंखे	वर्ग-4	1/6/2013	217-2727035	23533/-	
50	परिचर	श्री.डी.जी.जाधव	वर्ग-4		217-2727035	24237/-	

कलम 4 (1) (ब) नमुना (X)						
सामान्य प्रशासन विभाग-1 जिल्हा परिषद सोलापूर या कार्यालयाच्या अधिकारी व कर्मचा-यांची वेतनाची विस्तृत माहिती प्रकाशित करणे						
अ. क्र.	संवर्ग	वेतन रुपरेषा		इतर आज्ञेय भत्ता		
			नियमित महागाई भत्ता घरभाडे शहर भत्ता महा.भ.पु.भ.	प्रसंगानुसार (जसे प्रवास भत्ता)	विशेष (जसे प्रवास भत्ता प्रशिक्षण भत्ता)	
1	2	3		4	5	6
1	1	15600-39100 / 5400		107% /20%/127	-	-
2	2	9300-34800 / 4400		107% /20%/127	-	-
6	3	9300-34800 / 4300		107% /20%/127	400	-
8	3	5200-20200 / 2400		107% /20%/127	400	-
9	3	5200-20200 / 1900		107% /20%/127	400	-
10	3	5200-20200 / 2100		107% /20%/127	400	-
11	4	4440-7440 / 1600		107% /20%/127	400	-

कलम 4 (1) (ब) नमुना (XI)

सामान्य प्रशासन विभाग-1 जिल्हा परिषद सोलापूर या कार्यालयाच्या अधिकारी व कर्मचा-यांची वेतनाची विस्तृत माहिती प्रकाशित करणे

अ.क्र.	अंदाजपत्रकीय शिर्षाचे वर्णन	अनुदान	नियोजित वापर (क्षेत्र व कामाचा तपशिल)	आर्थिक अनुदान अपेक्षित असल्यास स्वरूपात	अभिप्राय
1	2	3	4	5	6
1	संकेतांक क्रमांक 20530511	42,25,000/- + 66,000/-	मा.मु.का.अ. /अति.मु.का.अ., उप मु.का.अ. यांचे वेतन भत्ते	-	-
2	संकेतांक क्रमांक	1,17,23,000/-	गट विकास	-	-

अंदाजपत्रकाच्या प्रतिचे प्रकाशन अनुदानाच्या वितरणाच्या प्रतिचे प्रकाशन					
अ क्र	अंदाजपत्रकीय शिर्षाचे वर्णन	अनुदान	नियोजित वापर (क्षेत्र व कामाचा तपशील)	अधिक अनुदान अपेक्षित असल्यास रुपयात	अभिप्राय
1	2	3	4	5	6
1	2053 जिल्हा प्रशासन सुधारित आकृतीबंध कर्मचारी वर्ग यांचे वेतन व भत्ते (संकेतांक क्र. 20530565)	428585 500/- + 959200 0	सुधारीत आकृती बंधा खालील पंचायत समिती व मुख्यालयातील कर्मचारी	-	-.
2	2053 जिल्हा प्रशासन जिल्हा कार्यक्रम कर्मचारी वेतन व भत्ते (संकेतांक क्र. 20530752)	520000/ -	अर्थ विभागाकडील कर्मचारी	निरंक	-
3	2053 जिल्हा प्रशासन जिल्हा परिषद कर्मचारी निवृत्ती वेतन (संकेतांक क्र. 20530772)	4381585 00/-	जिल्हा परिषदेकडील सेवानिवृत्त शिक्षकेतर कर्मचारी	-	-
4	2053 जिल्हा प्रशासन जिल्हा परिषद आस्थापनेवर कंत्राटी पध्दतीनेे नियुक्त्या वेतन (संकेतांक क्र. 20531033)	115455 00/-	कंत्राटी पध्दतीने नेमणुक केलेले ग्रामसेवक	-	-
	20530707	+ 1,93,000/-		अधिकारी यांचे वेतन व भत्ते	

कलम 4(1)(b)(xii) निरंक ख

जिल्हा परिषद सोलापूर येथील सामान्य प्रशासन विभाग या सार्वजनिक प्राधिकरणातील
अनुदान वाटप कार्यक्रमातील लाभार्थींचा तपशिल
निरंक

कलम 4(1)(b)(xiii)

जिल्हा परिषद सोलापूर सामान्य प्रशासन विभाग या सार्वजनिक प्राधिकरणातून कोणतीही
सवलत /परवाना / अधिकारपत्र मिळालेल्या लाभार्थींचा तपशिल

निरंक

कलम 4(1)(b)(xiv)

जिल्हा परिषद सोलापूर येथील सामान्य प्रशासन विभाग या सार्वजनिक इलेक्ट्रॉनिक
स्वरूपांत उपलब्ध असलेली माहिती
निरंक

कलम 4(1)(b)(xv)

जिल्हा परिषद सोलापूर येथील सामान्य प्रशासन विभाग या सार्वजनिक
प्राधिकरणात

उपलब्ध असलेली माहिती नागरिकांना पुरविण्यासाठी उपलब्ध असलेल्या सुविधा

अ.क्रं.	उपलब्ध सुविधा	वेळ	कार्यपध्दती	स्थाा	जबाबदार व्यक्ती
1	2	3	4	5	6
1	ग्रामस्थ दिन	महिन्याच्या तिसऱ्या सोमवारी सकाळी 11 वाजता	नियमा प्रमाणे	सामान्य प्रशासन विभाग जि.प.सोला पूर	मुख्य कार्यकारी अधिकारी जि.प.सोलापूर

कलम 4(1)(b)(xvi)

जिल्हा परिषद सोलापूर येथील सामान्य प्रशासन विभाग या सार्वजनिक प्राधिकरणाच्या अखत्यारीतील
माहिती संदर्भात माहिती अधिकारी, साहाय्यक माहिती अधिकारी आणि अपिलीय प्राधिकारी यांची तपशीलवार माहिती

**सोलापूर जि.प.मधील विविध कार्यालयातील माहिती अधिकारी व अपिलीय अधिकारी
यांची माहिती दर्शविणारा तक्ता.**

अ. क्र.	कार्यालयांचे नांव	माहिती अधिकारी	दुरध्वनी क्र.	अपिलीय अधिकारी	दुरध्वनी क्र.
1)	अर्थ विभाग	लेखाधिकारी (व) जि.प.सोलापूर	27265 47	मुख्य लेखा व वित्त अधिकारी जि.प.सोलापूर	27265 47
2)	सा.प्र.वि.1 जि.प.सोलापूर	कक्ष अधिकारी सा.प्र.वि.1 जि.प.सोलापूर	27270 35	उप मुख्य कार्यकारी अधिकारी,(प्र) जि.प.सोलापूर	27270 35
3)	सा.प्र.वि.2 जि.प.सोलापूर	अधिष्णक सा.प्र.वि.2 जि.प.सोलापूर	27280 36	उप मुख्य कार्यकारी अधिकारी (ग्रा.पं.) जि.प.सोलापूर	27280 36
4)	कृषी विभाग जि.पं.सोलापूर	मोहिम अधिकारी कृषी विभाग जि.पं.सोलापूर	27265 57	कृषी विकास अधिकारी जि.प.सोलापूर	27265 57
5)	समाज कल्याण विभाग जि.प.सोलापूर	अधिक्षक,समाज कल्याण विभाग जि.प.सोलापूर	27225 57	समाज कल्याण अधिकारी जि.प.सोलापूर	27225 57
6)	बाल कल्याण विभाग जि.प.सोलापूर	कक्ष अधिकारी (बा.क.)जि.प.सोला पूर	27276 24	उप मुख्य कार्यकारी अधिकारी (बा.क.) जि.प.सोलापूर	27276 24
7)	पशु संवर्धन विभाग जि.पं.सोलापूर	पशुधन विकास अधिकारी,(तांत्रिक) जि.प.सोलापूर.	27260 73	पशुसंवर्धन अधिकारी जिल्हा परिषद सोलापूर.	27260 73
8)	शिक्षण विभाग प्राथ जि.पं.सोलापूर.	उपशिक्षणधिकारी (प्राथ.) जि.पं.सोलापूर	27280 44	शिक्षणाधिकारी (प्राथ.)जि.पं.सोलापूर.	27280 44
9)	शिक्षणविभाग (माध्य.) जि.प.सोलापूर	शिक्षणाधिकारी (माध्य.) आस्थापना जि.पं.सोलापूर	27280 44	शिक्षणाधिकारी (माध्य.) जि.प.सोलापूर	27280 44

10)	आरोग्य विभाग जि.प.सोलापूर	प्राशासन अधिकारी, आरोग्य विभाग जि.प.सोलापूर	27265 78	जिल्हा आरोग्य अधिकारी जि.प.सोलापूर	27265 78
11)	ल.पा.विभाग जि.प.सोलापूर	उप कार्यकारी अभियंता ल.पा.(स्था.स्तर) जि.प.सोलापूर	27274 08	कार्यकारी अभियंता ल.पा.स्थास्तर जि.प.सोलापूर	27274 08
12)	ग्रामीण पाणी पूरवठा विभाग जि.प.सोलापूर	उप कार्यकारी अभियंता ग्रामीण पाणी पुरवठा जि.प.सोलापूर	27268 64	कार्यकारी अभियंता ग्रामीण पाणी पूरवठा जि.प.सोलापूर	27268 64
13)	बांधकाम वि.क्रं.1 जि.प.सोलापूर	उप कार्यकारी अभियंता बांध.वि.क्रं.1 जि.प.सोलापूर	27221 07	कार्यकारी अभियंता बांध.वि.क्रं.1 जि.प.सोलापूर	27221 07

14)	बांधकाम वि.क्रं.2 जि.प.सोलापूर	उप कार्यकारी अभियंता बांध.वि.क्रं.2 जि.प.सोलापूर	27280 05	कार्यकारी अभियंता बांध.वि.क्रं.2 जि.प.सोलापूर	27280 05
15)	जिल्हा ग्रामीण विकास यंत्रणा जि.प.सोलापूर	सहाय्यक प्रकल्प संचालक (सनियंत्रण) जिल्हा ग्रामीण विकास यंत्रणा सोलापूर.	26211 59	प्रकल्प संचालक जिल्हा ग्रामीण विकास यंत्रणा सोलापूर.	26211 59
16)	शिक्षण निरंतर	उप शिक्षणाधिकारी शिक्षण निरंतर	27286 29	शिक्षणाधिकारी शिक्षण निरंतर	27286 29
17)	पं.सं. कार्यालय अक्ककोट	कक्ष अधिकारी पं.सं.	22022 8	ग.वि.अ.प.ंस. अक्कलकोट	22022 8

		अक्कलकोट			
18)	प.स. मोहोळ	कक्ष अधिकारी पं.स.मोहोळ	23223 7	ग.वि.अ.पं.स. मोहोळ	23223 7
19)	पं.स. पंढरपूर	कक्ष अधिकारी पं.स. पंढरपूर	22314 6	ग.वि.अ.पं.स. पंढरपूर	22331 46
20)	पं.स.कुर्डूवाडी	कक्ष अधिकारी पं.स.कुर्डूवाडी	22327 6	ग.वि.अ.पं.स.कुर्डूवाडी	22327 6
21)	पं.स. माळशिरस	कक्ष अधिकारी पं.स.माळशिरस	23502 6	ग.वि.अ.पं.स.माळशिर स	23502 6
22)	पं.स.सांगोला	कक्ष अधिकारी पं.स.सांगोला	22022 2	ग.वि.अ.पं.स.सांगोला	22022 2
23)	पं.स.मंगळवेढा	पं.स.मंगळवेढा	22032 4	ग.वि.अ.पं.स.मंगळवेढा	22032 4
24)	पं.स.बार्शी	कक्ष अधिकारी पं.स.बार्शी	22236 4	ग.वि.अ.पं.स. बार्शी	22236 4
25)	पं.सं.करमाळा.	कक्ष अधिकारी पं.स. करमाळा.	27270 42	ग.वि.अ.पं.स.उ.सोलापूर	22035 5
26)	पं.स.उत्तर सोलापूर	कक्ष अधिकारी पं.स.उ.सोलापूर	27270 16	ग.वि.अ.पं.स.उ.सोलापूर	26270 42
27)	पं.स.दक्षिण सोलापूर	कक्ष अधिकारी पं.स.दक्षिण सोलापूर	26270 42	ग.वि.अ.पं.स.द.सोलापूर	26270 42
28)	गटशिक्षणाधिकारी पं.स.अक्कलकोट	गट शिक्षणाधिकारी पं.स.अक्कलकोट	22129 8	गट विकास अधिकारी पं.स.अक्कलकोट	22022 8
29)	गटशिक्षणाधिकारी पं.स.मोहोळ	गट शिक्षणाधिकारी पं.स.मोहोळ	23347 4	गट विकास अधिकारी पं.सं.मोहोळ	23223 7
30)	गटशिक्षणाधिकारी पं.स.पंढरपूर	गटशिक्षणाधिकारी पं.स.पंढरपूर	22975 4	गटविकास अधिकारी पं.स.पंढरपूर	22314 6
31)	गटशिक्षणाधिकारी पं.स.कुर्डूवाडी	गट शिक्षणाधिकारी	22581 0	गटविकास अधिकारी पं.स.कुर्डूवाडी	22327 6

		पं.स.कुईवाडी			
32)	गटशिक्षणाधिकारी पं.स.माळशिरस	गटशिक्षणाधिकारी पं.स.माळशिरस	26320 2	गटविकास अधिकारी पं.स.अधिकारी	23502 6
33)	गटशिक्षणाधिकारी पं.स. सांगोला	गटशिक्षणाधिकारी पं.स.सांगोला	22188 3	गट विकास अधिकारी पं.स.सांगोला	22022 2
34)	गटशिक्षणाधिकारी पं.स.मंगळवेढा	गट शिक्षणाधिकारी पं.स.मंगळवेढा	22161 3	गट विकास अधिकारी पं.स.मंगळवेढा	22032 4
35)	गट शिक्षणाधिकारी पं.स.बार्शी	गटशिक्षणाधिकारी पं.स.बार्शी	22939 2	गट विकास अधिकारी पं.स.बार्शी	22236 4
36)	गटशिक्षणाधिकारी पं.स.करमाळा	गटशिक्षणाधिकारी पं.स.करमाळा	22165 8	गटविकास अधिकारी पं.स.करमाळा	22035 5
37)	गटशिक्षणाधिकारी पं.स.उ.सोलापूर	गटशिक्षणाधिकारी पं.स.द.सोलापूर	27220 56	गटविकास अधिकारी पं.स.उ.सोलापूर	27270 16
38)	गटशिक्षणाधिकारी पं.स.द.सोलापूर	गटशिक्षणाधिकारी पं.स.द.सोलापूर	23287 78	गटविकास अधिकारी पं.स.द.सोलापूर	27270 42
39)	जि.प.उप.विभाग बांधकाम अक्कलकोट	उप अभियंता बांधकाम जि.प.उप.विभाग अक्कलकोट	22021 2	गटविकास अधिकारी पं.स.अक्कलकोट	22022 8

40)	जि.प.उप.बांधकाम मोहोळ	उप अभियंता बांधकाम जि.प.उप.वि.मोहोळ	23207 9	गटविकास अधिकारी पं.स.मोहोळ	22323 7
41)	जि.प.उप.बांधकाम पंढरपूर	उप अभियंता बांधकाम जि.प.उप.वि.पंढरपूर	22338 2	गट विकास अधिकारी पं.स.पंढरपूर	22314 6
42)	जि.प.उप.बांधकाम कुईवाडी	उप अभियंता बांधकाम जि.प.उप.वि.कुईवा डी	22345 3	गटविकास अधिकारी पं.स.कुईवाडी	22327 6
43)	जि.प.उप.बांधकाम	उप अभियंता	23500	गट विकास अधिकारी	23502

	माळशिरस	बांधकाम जि.प.उप. वि.माळशिरस	7	पं.स.माळशिरस	6
44)	जि.प.उप.बांधकाम सांगोला	उप अभियंता बांधकाम जि.प.उप.वि.सांगो ला	22024 1	गटविकास अधिकारी पं.स.सांगोला	22022 2
45)	जि.प.उप.बांधकाम मंगळवेढा	उप अभियंता बांधकाम जि.प.उप वि.मंगळवेढा	22035 2	गट विकास अधिकारी पं.स.मंगळवेढा	22032 4
46)	जि.प.उप.बांधकाम बार्शी	उप अभियंता बांधकाम जि.प.उप.वि.बार्शी	22256 4	गट विकास अधिकारी पं.स.बार्शी	22236 4
47)	जि.प.उप.बांधकाम करमाळा	उप अभियंता बांधकाम उप.जि.प.वि.करमा ळा	22035 8	गट विकास अधिकारी पं.स.करमाळा	22035 5
48)	जि.प.ल.पा.स्था.स्त र उप.वि.मोहोळ	उप अभियंता ल.पा.स्था स्तर उप.वि.मोहोळ	23253 5	गट विकास अधिकारी पं.स.मोहोळ	23223 7
49)	जि.प.ल.पा.स्था.स्त र.उप. वि.पंढरपूर	उप अभियंता ल.पा.स्था.स्तर उप.वि.पंढरपूर	22328 2	गट विकास अधिकारी पं.स.पंढरपूर	22314 6
50)	जि.प.ल.पा.स्था.स्त र.उप. वि.कुडूवाडी	उप अभियंता ल.पा.स्था.स्तर उप.वि.कुडूवाडी	22345 3	गटविकास अधिकारी पं.स.कुडूवाडी	22327 6
51)	जि.प.ल.पा.स्था.स्त र उप.वि.माळशिरस	उप अभियंता ल.पा.स्था.स्तर उप.वि.माळशिरस	23504 9	गट विकास अधिकारी पं.स.माळशिरस	23502 6
52)	जि.प.ल.पा.स्था.स्त र उप.वि.बार्शी	उप अभियंता ल.पा.स्था.स्तर उप.वि.बार्शी	22256 45	गट विकास अधिकारी पं.स.अधिकारी पं.सं.बार्शी	22236 4
53)	जि.प.ल.पा.स्था.स्त	उप अभियंता	23221	गट विकास अधिकारी	27270

	र.उप. वि.उ.सोलापूर	ल.पा.स्था स्तर उप.वि.उ.सोलापूर	36	पं.स.उ.सोलापूर	16
54)	जि.प.ल.पा.स्था.स्त र.उप. वि.द.सोलापूर	उप अभियंता ल.पा.स्था.स्तर उप.वि.द.सोलापूर	31213 19	गट विकास अधिकारी पं.स.द.सोलापूर	27270 42
55)	ग्रा. पा. पुरवठा उप विभाग सांगोला	उप अभियंता ग्रामीण पाणी पुरवठा उप. वि. सांगोला	22024 2	गट विकास अधिकारी पं.स. सांगोला	22022 2
56)	ग्रा. पा. पुरवठा उप विभाग बार्शी	उप अभियांता ग्रामीण पाणी पुरवठा उप. वि. बार्शी	23257 0	गट विकास अधिकारी पं. स. बार्शी	22236 4
57)	ग्रा. पा. पुरवठा उप विभाग करमाळा	उप अभियंता ग्रामीण पाणी पुरवठा उप. वि. करमाळा	22035 9	गट विकास अधिकारी पं.स. करमाळा	22035 5
58)	ए.बा.वि.से. योजना कार्यालय अक्कलकोट	बाल विकास प्रकल्प अधि. ए.बा.वि.से.यो. कार्यालय अक्कलकोट	22022 8	गट विकास अधिकारी पं. स. अक्कलकोट	22228
59)	ए. बा. वि.से. योजना कार्यालय मोहोळ	बाल विकास प्रकल्प अधि. ए. बा. वि. से. यो. कार्यालय मोहोळ	23253 5	गट विकास अधिकारी पं. स. मोहोळ	23223 7
60)	ए. बा. वि. से. योजना कार्यालय पंढरपूर	बाल विकास प्रकल्प अधि. ए. बा. वि. से. यो कार्यालय पंढरपूर	22364 3	गट विकास अधिकारी पं. स. पंढरपूर	22314 6
61)	ए. बा. वि. से. योजना कार्यालय	बाल विकास प्रकल्प अधि. बा. वि. से.	22325 7	गट विकास अधिकारी पं. स. कुर्दुवाडी	22327 6

	कुडुवाडी	यो. कार्यालय कुडुवाडी			
--	----------	--------------------------	--	--	--

62)	ए. बा. वि. से. योजना कार्यालय माळशिरस	बाल विकास प्रकल्प अधि. ए.बा. वि.से. यो. कार्यालय माळशिरस	23637 0	गट विकास अधिकारी पं. स. माळशिरस	23502 6
63)	ए.बा.वि.से.योजना कार्यालय सांगोला	बाल विकास प्रकल्प अधि.ए.बा.वि.से. यो कार्यालय सांगोला	22253 0	गट विकास अधिकारी पं.स.सांगोला	22022 2
64)	ए.बा.वि.से.योजना कार्यालय मंगळवेढा	बाल विकास प्रकल्प अधि.ए.बा.वि.से. यो. कार्यालय मंगळवेढा	22156 0	गट विकास अधिकारी पं.स.मंगळवेढा	22032 4
65)	ए.बा.वि.से.योजना कार्यालय बारशी	बाल विकास प्रकल्प अधि.ए.बा.वि.से. यो.कार्यालय बारशी	22319 9	गट विकास अधिकारी पं.स.बारशी	22236 4
66)	ए.बा.वि.से. योजना कार्यालय करमाळा	बाल विकास प्रकल्प अधि.कार्यालय करमाळा	22091 6	गट विकास अधिकारी पं.स.करमाळा	22035 5
67)	ए.बा.वि.से.योजना कार्यालय उ.सोलापूर	बाल विकास प्रकल्प अधि ए.बा.वि.से.यो.का र्यालय उ.सोलापूर	27270 16	गट विकास अधिकारी पं.स.उ.सोलापूर	27270 16
68)	ए.बा.वि.से. योजना कार्यालय द.सोलापूर	बाल विकास प्रकल्प अधि.	27279 10	गट विकास अधिकारी पं.स.द.सोलापूर	27270 42

		ए.बा.वि.से.यो.कार्यालय द.सोलापूर			
69)	जि.प.हायस्कूल माढा.	मुख्याधापक जि.प.हायस्कूल माढा.		गट विकास अधिकारी पं.स.कुईुवाडी.	22327 6
70)	ग्राम पंचायत	ज्या त्या गावाचे ग्राम सेवक		त्या तालुक्याचे गट विकास अधिकारी	
71)	प्रा.आ.केद्रं	ज्या त्या प्राथमिक आरोग्य केंद्रातील वैधकीय अधिकारी		संबधित तालुक्याचे गट विकास अधिकारी	
72)	भुजल सर्वेक्षण उप विभाग सोलापूर.	उप अभियंता भु. जल सर्वेक्षण उप विभाग सोलापूर	27258 74	कार्यकारी अभियंता ग्रामीण पाणी पुरवठा जि.प.सोलापूर	27268 64
73)	जनावरांचा दवाखाना	ज्या त्या दवाखान्यातील पशूधन पर्यवेक्षक		ज्या त्या तालुक्यातील गट विकास अधिकारी	

सोलापूर जि.प.मधील विविध कार्यालयातील सहाय्यक माहिती अधिकारी दर्शविणारा तक्ता.

अ.क्र.	कार्यालयाचे नांव	सहाय्यक माहिती अधिकारी	दूरध्वनी क्र.
1	अर्थ विभाग	लेखाधिकारी(1) जि.प.सोलापूर	2726547
2	सा.प्र.वि.1 जि.प.सोलापूर	अधिक्षक (सेवाजेष्ठतेनुसार जेष्ठ) सा.प्र.वि.1 जि.प.सोलापूर	2727035
3	सा.प्र.वि.2 जि.प.सोलापूर	वरिष्ठ सहा. (सेवाजेष्ठतेनुसार जेष्ठ) सा.प्र.वि.2 जि.प.सोलापूर	2728036
4	कृषी विभाग जि.प.सोलापूर	जिल्हा कृषी अधिकारी कृषी विभाग जि.प. सोलापूर	2726557
5	समाज कल्याण विभाग जि.प. सोलापूर	वैद्यकीय सामाजिक कार्यकती, समाज कल्याण विभाग जि.प.सोलापूर	2722557
6	बाल कल्याण विभाग जि.प. सोलापूर	कक्ष अधिकारी (बा.क.) जि.प.सोलापूर	2727624
7	पशु अधिकारी विभाग जि.प. सोलापूर	कक्ष अधिकारी जि.प.सोलापूर	2726073

8	शिक्षण विभाग प्राथ.जि.प.सोलापूर	अधिक्षक (वर्ग-2) (प्राथ.) जि.प.सोलापूर	2726538
9	शिक्षण विभाग (माध्य.) जि.प. सोलापूर	अधिक्षक (वर्ग-2) (माध्य.) जि.प. सोलापूर	2728044
10	आरोग्य विभाग जि.प. सोलापूर	अतिरिक्त जिल्हा आरोग्य अधिकारी, (सेवाजेष्ठतेनुसार जेष्ठ) आरोग्य विभाग जि.प. सोलापूर	2726578
11	ल.पा.विभाग जि.प.सोलापूर	अधिक्षक ,ल.पा. (स्था.स्तर) जि.प. सोलापूर	2727408
12	ग्रामीण पाणी पुरवठा विभाग जि.प. सोलापूर	अधिक्षक ग्रामीण पाणी पूरवठा जि.प. सोलापूर	2726864
13	बांधकामवि.क्रं.1 जि.प. सोलापूर	अधिक्षक बांध.वि.क्रं.1 जि.प. सोलापूर	2722107
14	बांधकामवि.क्रं.2 जि.प. सोलापूर	अधिक्षक बांध.वि.क्रं.2 जि.प. सोलापूर	2728005
15	जिल्हा ग्रामीण विकास यंत्रणा अधिक्षक बांध.वि.क्रं.1 जि.प. सोलापूर	प्रकल्प अधिकारी जिल्हा ग्रामीण विकास यंत्रणा सोलापूर	2621159
16	शिक्षण निरंतर	अधिक्षक शिक्षण निरंतर	2728629
17	पं.स.कार्यालय अक्कलकोट	अधिक्षक (सेवाजेष्ठतेनुसार) जेष्ठपं.स.अक्कलकोटा	220228
18	प.स.मोहोळ	अधिक्षक (सेवाजेष्ठतेनुसार जेष्ठ) पं.स. मोहोळ	232237
19	पं.स. पंढरपूर	अधिक्षक (सेवाजेष्ठतेनुसार जेष्ठ) पं.स. पंढरपूर	223146
20	पं.स.कुईवाडी	अधिक्षक (सेवाजेष्ठतेनुसार जेष्ठ) पं.स. कुईवाडी	223276
21	पं.स. माळशिरस	अधिक्षक (सेवाजेष्ठतेनुसार जेष्ठ) पं.स. माळशिरस	235026
22	पं.स.सांगोला	अधिक्षक (सेवाजेष्ठतेनुसार जेष्ठ) पं.स. सांगोला	220222

23	पं.स. मंगळवेढा	अधिक्षक (सेवाजेष्ठतेनुसार जेष्ठ) पं.स. मंगळवेढा	220324
24	पं.स.बार्शी	अधिक्षक (सेवाजेष्ठतेनुसार जेष्ठ) पं.स. बार्शी	222364
25	प.स.करमाळा	अधिक्षक (सेवाजेष्ठतेनुसार जेष्ठ) पं.स. करमाळा	220355
26	पं.स.उत्तर सोलापूर	अधिक्षक (सेवाजेष्ठतेनुसार जेष्ठ) पं.स. उत्तर सोलापूर	2727026
27	पं.स.दक्षिण सोलापूर	अधिक्षक (सेवाजेष्ठतेनुसार जेष्ठ) पं.स. दक्षिण सोलापूर	2627042
28	गट शिक्षणधिकारी पं.स. अक्कलकोट	विस्तार अधिकारी (शिक्षण) (सेवा जेष्ठतेनुसार जेष्ठ) पं.स. अक्कलकोट	221298
29	गट शिक्षणधिकारी पं.स. मोहोळ	विस्तार अधिकारी (शिक्षण) (सेवा जेष्ठतेनुसार जेष्ठ) पं.स.मोहोळ	233474
30	गट शिक्षणधिकारी पं.स. पंढरपूर	विस्तार अधिकारी (शिक्षण) (सेवा जेष्ठतेनुसार जेष्ठ) पं.स. पंढरपूर	229754
31	गट शिक्षणधिकारी पं.स. कुर्डूवाडी	विस्तार अधिकारी (शिक्षण) (सेवा जेष्ठतेनुसार जेष्ठ) पं.स. कुर्डूवाडी	225810
32	गट शिक्षणधिकारी पं.स. माळशिरस	विस्तार अधिकारी (शिक्षण) (सेवा जेष्ठतेनुसार जेष्ठ) पं.स. माळशिरस	236202
33	गट शिक्षणधिकारी पं.स.सांगोला	विस्तार अधिकारी (शिक्षण) (सेवा जेष्ठतेनुसार जेष्ठ) पं.स. सांगोला	221883
34	गट शिक्षणधिकारी पं.स.मंगळवेढा	विस्तार अधिकारी (शिक्षण) (सेवा जेष्ठतेनुसार जेष्ठ) पं.स. मंगळवेढा	221613
35	गट शिक्षणधिकारी पं.स.बार्शी	विस्तार अधिकारी (शिक्षण) (सेवा जेष्ठतेनुसार जेष्ठ) पं.स.बार्शी	229362
36	गट शिक्षणाधिकारी पं.स.करमाळा	विस्तार अधिकारी (शिक्षण) (सेवा जेष्ठतेनुसार जेष्ठ) पं.स.करमाळा	221658
37	गट शिक्षणाधिकारी पं.स. उत्तर सोलापूर	विस्तार अधिकारी (शिक्षण) (सेवा जेष्ठतेनुसार जेष्ठ) पं.स. उ.सोलापूर	2722056
38	गट शिक्षणाधिकारी पं.स.द.सोलापूर	विस्तार अधिकारी (शिक्षण) (सेवा जेष्ठतेनुसार जेष्ठ) पं.स. द.सोलापूर	232778

39	जि.प.उप. विभाग बांधकाम अक्कलकोट	शाखा अभियंता (सेवा जेष्ठतेनुसार जेष्ठ) बांधकाम जि.प.उप.विभाग अक्कलकोट	220212
40	जि.प.उप. बांधकाम मोहोळ	शाखा अभियंता (सेवा जेष्ठतेनुसार जेष्ठ) बांधकाम जि.प.उप.वि.मोहोळ	232079
41	जि.प. उप.बांधकाम पंढरपूर	शाखा अभियंता (सेवा जेष्ठतेनुसार जेष्ठ) बांधकाम जि.प.उप.वि. पंढरपूर	223382
42	जि.प. उप.बांधकाम कुर्दवाडी	शाखा अभियंता (सेवा जेष्ठतेनुसार जेष्ठ) बांधकाम जि.प.उप.वि. कुर्दवाडी	223453
43	जि.प. उप.बांधकाम माळशिरस	शाखा अभियंता (सेवा जेष्ठतेनुसार जेष्ठ) बांधकाम जि.प.उप.वि. माळशिरस	235007
44	जि.प.उप. बांधकाम सांगोला	शाखा अभियंता (सेवा जेष्ठतेनुसार जेष्ठ) बांधकाम जि.प.उप.वि. सांगोला	220241
45	जि.प.उप. बांधकाम मंगळवेढा	शाखा अभियंता (सेवा जेष्ठतेनुसार जेष्ठ) बांधकाम जि.प.उप.वि. मंगळवेढा	220352
46	जि.प.उप. बांधकाम बार्शी	शाखा अभियंता (सेवा जेष्ठतेनुसार जेष्ठ) बांधकाम जि.प.उप.वि. बार्शी	222564
47	जि.प.उप. बांधकाम करमाळा	शाखा अभियंता (सेवा जेष्ठतेनुसार जेष्ठ) बांधकाम जि.प.उप.वि. करमाळा	220358
48	जि.प.ल.पा. स्था.स्तर.उप.वि.मोहोळ	शाखा अभियंता (सेवा जेष्ठतेनुसार जेष्ठ) बांधकाम जि.प.उप.वि. मोहोळ	232535
49	जि.प.ल.पा. स्था.स्तर.उप.वि. पंढरपूर	शाखा अभियंता (सेवा जेष्ठतेनुसार जेष्ठ) बांधकाम जि.प.उप.वि.पंढरपूर	223282
50	जि.प.ल.पा. स्था.स्तर.उप.वि. कुर्दवाडी	शाखा अभियंता (सेवा जेष्ठतेनुसार जेष्ठ) बांधकाम जि.प.उप.वि. कुर्दवाडी	223453
51	जि.प.ल.पा. स्था.स्तर.उप.वि. माळशिरस	शाखा अभियंता (सेवा जेष्ठतेनुसार जेष्ठ) बांधकाम जि.प.उप.वि.माळशिरस	235049
52	जि.प.ल.पा. स्था.स्तर.उप.वि. बार्शी	शाखा अभियंता (सेवा जेष्ठतेनुसार जेष्ठ) बांधकाम जि.प.उप.वि. बार्शी	2225645
53	जि.प.ल.पा. स्था.स्तर.उप.वि. उ.सोलापूर	शाखा अभियंता (सेवा जेष्ठतेनुसार जेष्ठ) बांधकाम जि.प.उप.वि. उ.सोलापूर	2322136

54	जि.प.ल.पा. स्था.स्तर.उप.वि. द.सोलापूर	शाखा अभियंता (सेवा जेष्ठतंेनुसार जेष्ठ) बांधकाम जि.प.उप.वि. द.सोलापूर	3121319
55	ग्रा.पा.पुरवठा उप विभाग सांगोला	शाखा अभियंता (सेवा जेष्ठतंेनुसार जेष्ठ) बांधकाम जि.प.उप.वि. सांगोला	220242
56	ग्रा.पां.पुरवठा उप विभाग बार्शी	शाखा अभियंता (सेवा जेष्ठतंेनुसार जेष्ठ) बांधकाम जि.प.उप.वि.बार्शी	232570
57	ग्रा.पां.पुरवठा उप विभाग करमाळा	शाखा अभियंता (सेवा जेष्ठतंेनुसार जेष्ठ) बांधकाम जि.प.उप. करमाळा	220359
58	ए.बा.वि.से.यो.कार्यालय अक्कलकोट	सहाय्यक बाल विकास प्रकल्पअधि.ए.बा.वि.से.यो. कार्यालय अक्कलकोट	220228
59	ए.बा.वि.से.यो.कार्यालय मोहोळ	सहाय्यक बाल विकास प्रकल्पअधि.ए.बा.वि.से.यो. कार्यालय मोहोळ	232535
60	ए.बा.वि.से.यो.कार्यालय पंढरपूर	सहाय्यक बाल विकास प्रकल्पअधि.ए.बा.वि.से.यो. कार्यालय पंढरपूर	223643
61	ए.बा.वि.से.यो.कार्यालय कुईवाडी	सहाय्यक बाल विकास प्रकल्पअधि.ए.बा.वि.से.यो. कार्यालय कुईवाडी	223257
62	ए.बा.वि.से.यो.कार्यालय माळशिरस	सहाय्यक बाल विकास प्रकल्पअधि.ए.बा.वि.से.यो. कार्यालय माळशिरस	236370
63	ए.बा.वि.से.यो.कार्यालय सांगोला	सहाय्यक बाल विकास प्रकल्पअधि.ए.बा.वि.से.यो. कार्यालय सांगोला	222530
64	ए.बा.वि.से.यो.कार्यालय मंगळवेढा	सहाय्यक बाल विकास प्रकल्पअधि.ए.बा.वि.से.यो. कार्यालय मंगळवेढा	221560
65	ए.बा.वि.से.यो.कार्यालय बार्शी	सहाय्यक बाल विकास प्रकल्पअधि.ए.बा.वि.से.यो. कार्यालय बार्शी	223199
66	ए.बा.वि.से.यो.कार्यालय करमाळा	सहाय्यक बाल विकास प्रकल्पअधि.ए.बा.वि.से.यो. कार्यालय करमाळा	220916
67	ए.बा.वि.से.यो.कार्यालय उ.सोलापूर	सहाय्यक बाल विकास प्रकल्पअधि.ए.बा.वि.से.यो. कार्यालय उ.सोलापूर	2727016
68	ए.बा.वि.से.यो.कार्यालय द.सोलापूर	सहाय्यक बाल विकास प्रकल्पअधि.ए.बा.वि.से.यो. कार्यालय द.सोलापूर	2727910

69	जि.प.हायस्कुल माढा.	उप मुख्याधापक किंवा पर्यवेक्षक जि.प.हायस्कुल माढा.	
70	प्रा.आ.केंद्र	ज्या त्या प्राथमिक आरोग्य केंद्रातील स्वच्छता निरिक्षक	
71	भुजल सर्वेक्षण उप विभाग सोलापूर	शाखा अभियंता (सेवा जेष्ठतेनुसार जेष्ठ)भुजल सर्वेक्षण उपविभाग सोलापूर	2725874